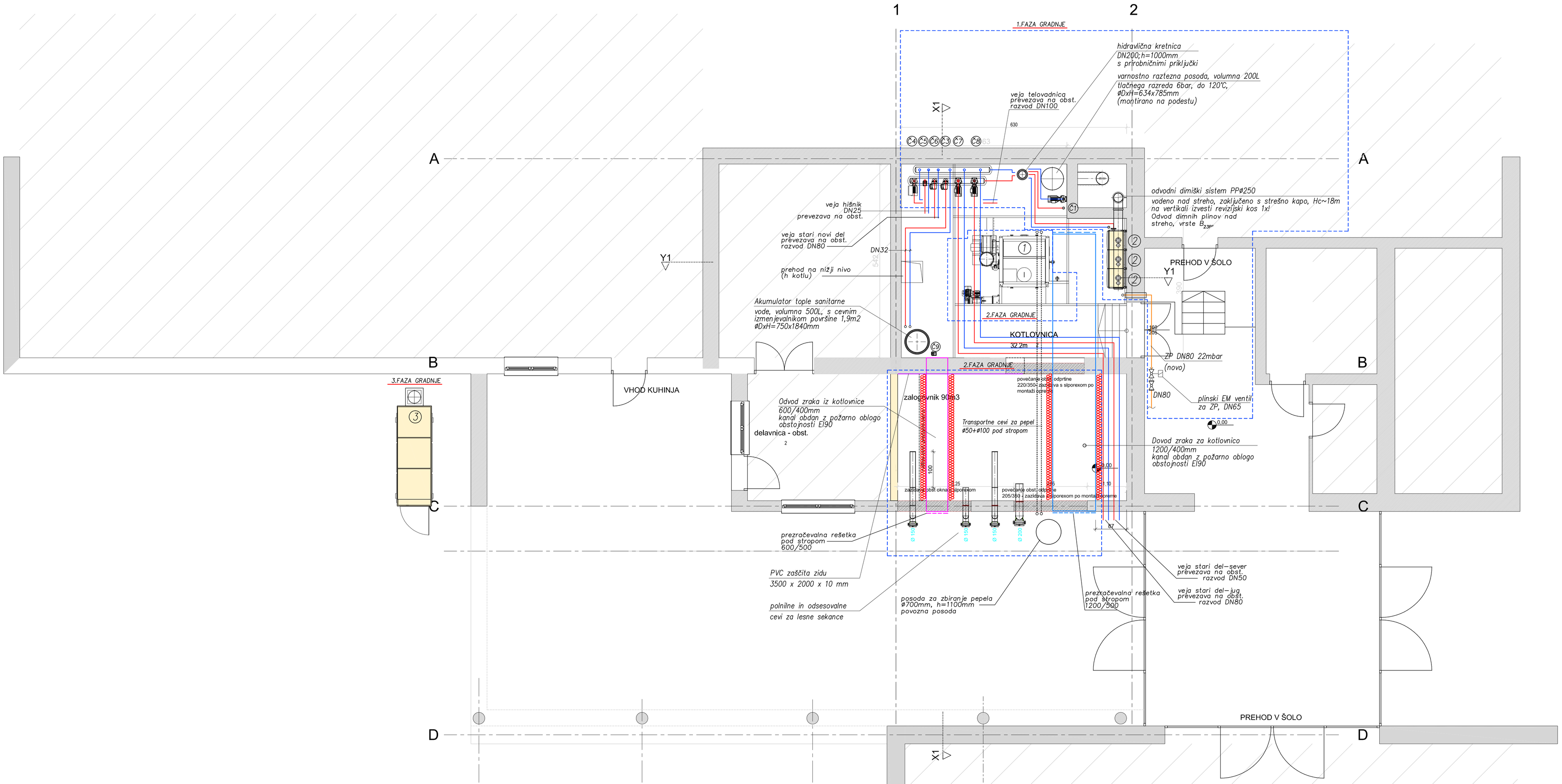

TLORIS
Nivo nad podestom

1... Industrijski kotel na lesno biomaso
nazivne toplotne moči 500kW
izdelan po DIN4702 in 4751
z mikroprocesorsko regulacijo, vključno z
odpraševalcem dimnih plinov ter posodo za pepel,
krmiljenje primarnega in sekundarnega zraka,
dimni priključek Ø350, volumen vode v kotlu 750L
dimenzij BxLxH=3600x2980x2605mm
mase 6800kg

2... 3kom. stenski kondenzacijski plinski kotel
nazivne toplotne moči vsak 100kW
s hidro-modulom in obt. črpalko ter varnostnim
ventilom, kotli vezani v kaskado
priključna el. moč 0,35kW/230V
gorivo zemeljski plin 20mbar
kot Buderus GB162-100

3... Kompaktna kogeneracijska naprava
za soproizvodnjo el. energije in toplote
nazivne el. moči 50kW pri 100% obremenitvi
proizvedena toplotna moč 81kW pri 100% obremenitvi
lastna potrebna el. moč 1,65kW/400V
dimenzij BxLxH=900x3340x1720mm
mase 2000kg

Glej tudi legendo na shemi!

- ogrevanje predtok
- ogrevanje povrat
- dovod zraka za zgorevanje
- odvod zraka
- sanitarna voda, iz omrežja

VELING-DEOL
Projektiranje in energetika Veling d.o.o.
Razlagova 40, 9000 Murska Sobota
Telefon: 02/521-22, 02/531-61-56
02/537-33-00, 031-656-112
E-mail: veling@siol.net
E-mail: deol@siol.net

	Ime in priimek:	Id. številka:	Podpis:
OVP:	Tomaž Lazar, udia	A-0072	
OP:	Oletič D., dis	S-1281	
Sodelavec:			

Št. projekta: P11-12

Št. načrta: 09D/2012

Merilo: 1:50

Opomba:

Datum: JUN. 2012

Risba št.: 02

Investitor:
Mestna občina Murska Sobota
Kardoševa 2, Murska Sobota

Objekt:
IZGRADNJA SISTEMA PRIPRAVE OGREVNEGA MEDIJA, VKLJUČNO S S SISTEMOM ZA SOČASNO PROIZVODNJO DELA POTREBNE TOPLOTNE IN ELEKTRIČNE ENERGIJE Z VISOKIM IZKORISTKOM (SPTE)

Vista načrta:
Načrt strojnih instalacij in strojne opreme

Vista projektne dokumentacije:
PROJEKT ZA IZVEDBO

Vsebina risbe:
TLORIS KOTLOVNICE
-nivo nad jeklenim podestom-